

Maitre d'Ouvrage: **T.D.S.P.**
47, rue Saint-Martin
84100 ORANGE
Tél 04.90.34.18.92
Fax 04.90.11.72.67
Mail: vaocluse@terresdusoleil.com
Web: www.terresdusoleil.com

Géomètre-Expert - Maître d'Oeuvre:
SELARL CARTA et MORIN
21, Allées F. Mistral B.P. 91042
30134 PONT SAINT ESPRIT cedex
TEL 04.66.39.15.18
Email: pse@cartamorin-geometres.fr



Lotissement "Les Terres de Bourdet"

SALAZAC

Section ZB - lieu-dit "Bourdet"

PLAN DE VENTE

Plan de situation



Photo aérienne



LOT 4 Parcelle ZB n°49

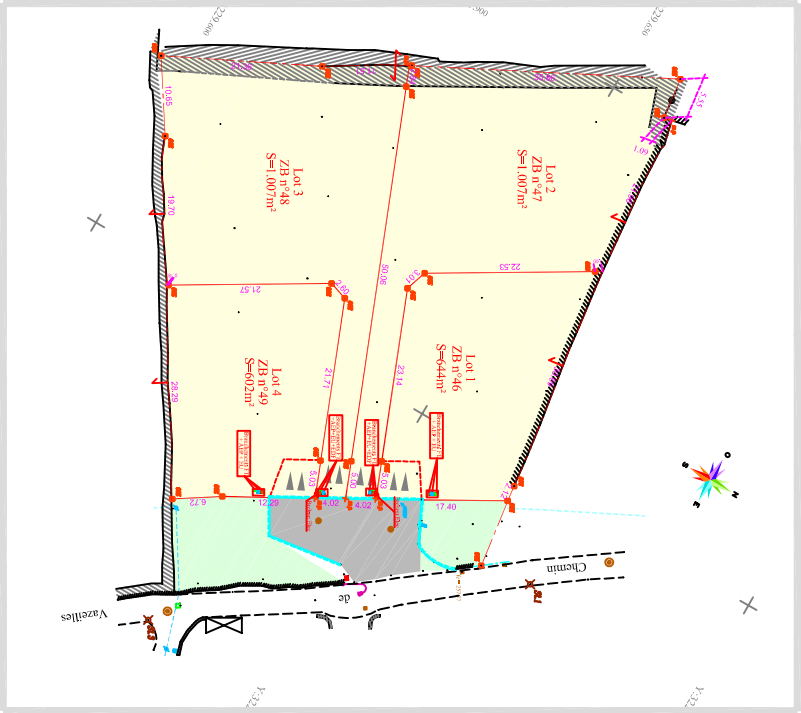

OCCUPATION DU SOL:
- Surface de plancher maximale: 160m²
- Emprise au sol maximale: 214m²

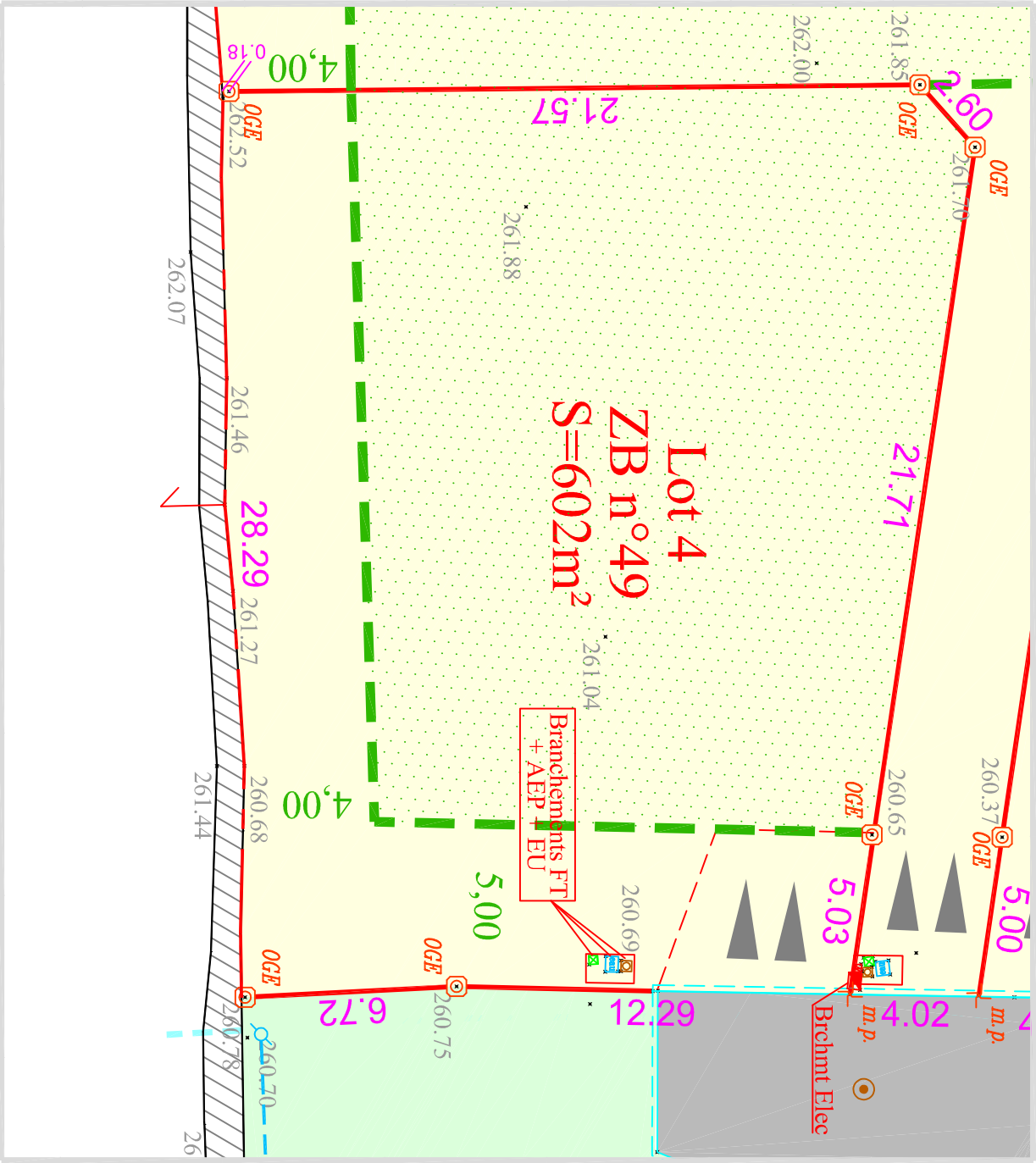
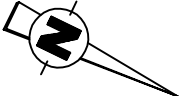

Echelle : 1/200

LEGENDE

260.00 Cote Altimétrique

260.00 Cote Planimétrique

+ m.p. Marque peinture

@ OGE Borne OGE

Zone d'implantation des constructions (H<7m au faîtage)

Dalle Technique non close

Entrée non close